UPA 24h
UNIDADE DE PRONTO ATENDIMENTO

“Dr Mário Ruivo”

RELATÓRIO DE GESTÃO

AGOSTO 2020

aceni
Associação das Crianças Excepcionais de Nova Iguaçu

SUMÁRIO

ATENDIMENTO POR ESPECIALIDADE E GRAFICOS.....03
ATENDIMENTO POR SEXO.....04
ATENDIMENTO DE PACIENTE EM REPOUSO 05
RELATÓRIO DE OBITOS.....06
ATENDIMENTO SEMANAL.....07
ATENDIMENTO POR IDADE.....08
PROCEDIMENTOS SOLICITADOS PELOS MEDICOS.....09
GRÁFICO RELATÓRIO DE PROCEDIMENTO.....10
RELATÓRIO DE ATENDIMENTO DIÁRIO.....11
RELATÓRIO RAIO X.....12
RELATÓRIO DA EQUIPE DE ENFERMAGEM.....13
EQUIPE DE ENFERMAGEM.....14
PACIENTES RECEBIDOS EM SALA DE EMERGENCIA..... 15
DESTINO DOS PACIENTES DA SALA DE EMERGENCIA.....15
PACIENTES DA OBSERVAÇÃO.....16
ENTRADA DE PACIENTE VIA SAMU.....16
REUNIÃO DE ENFERMAGEM.....17
CENTRAL DE MATERIAL ESTERELIZADO.....18
RECEBIMENTO DE MATERIAIS NO CME.....19
REUNIÃO MENSAL CCIH.....20
NOTIFICAÇÃO VIGILÂNCIA EPIDEMIOLÓGICA.....21
RELATÓRIO MENSAL DA FARMÁCIA.....22
LISTA DE MEDICAMENTOS.....23
ESTATÍSTICA DE SERVIÇO SOCIAL.....26
ORIENTAÇÃO DE ATENDIMENTO E ORIENTAÇÃO FAMILIAR.....27
PROCURA ESPONTÂNEA.....29
SISTEMA DE INFORMAÇÃO DE AGRAVOS DE NOTIFICAÇÃO.....30
PESQUISA DE SATISFAÇÃO.....31
MENSAGEM DA GERENTE ADMINISTRATIVA.....32

GRÁFICOS E DEMONSTRATIVOS DE PRODUÇÃO

01/08/2020 a 31/08/2020

ATENDIMENTO POR ESPECIALIDADE

CLINICO GERAL	3407
PEDIATRIA	381
SOROTERAPIA	123
SUTURA	25
CATETERISMO VESICAL DE DEMORA	3
TOTAL	3939

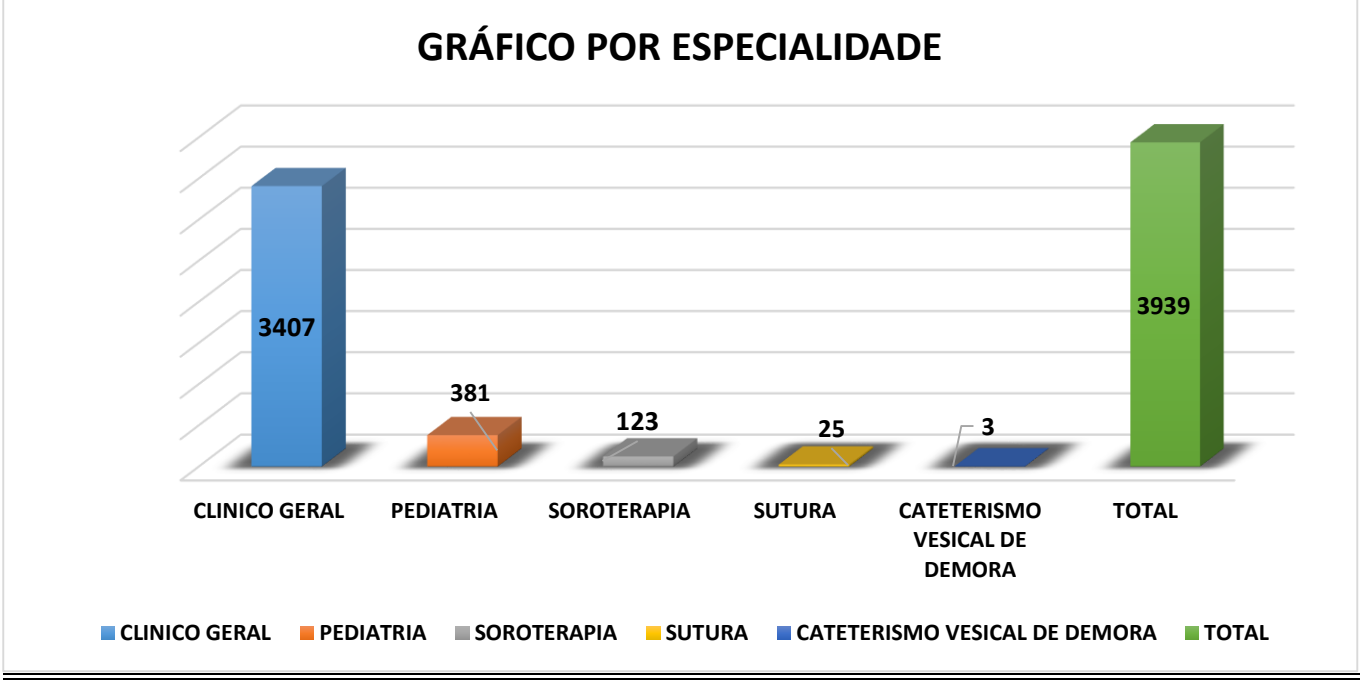

ATENDIMENTO POR SEXO

FEMININO	2371
MASCULINO	1901
TOTAL	4272

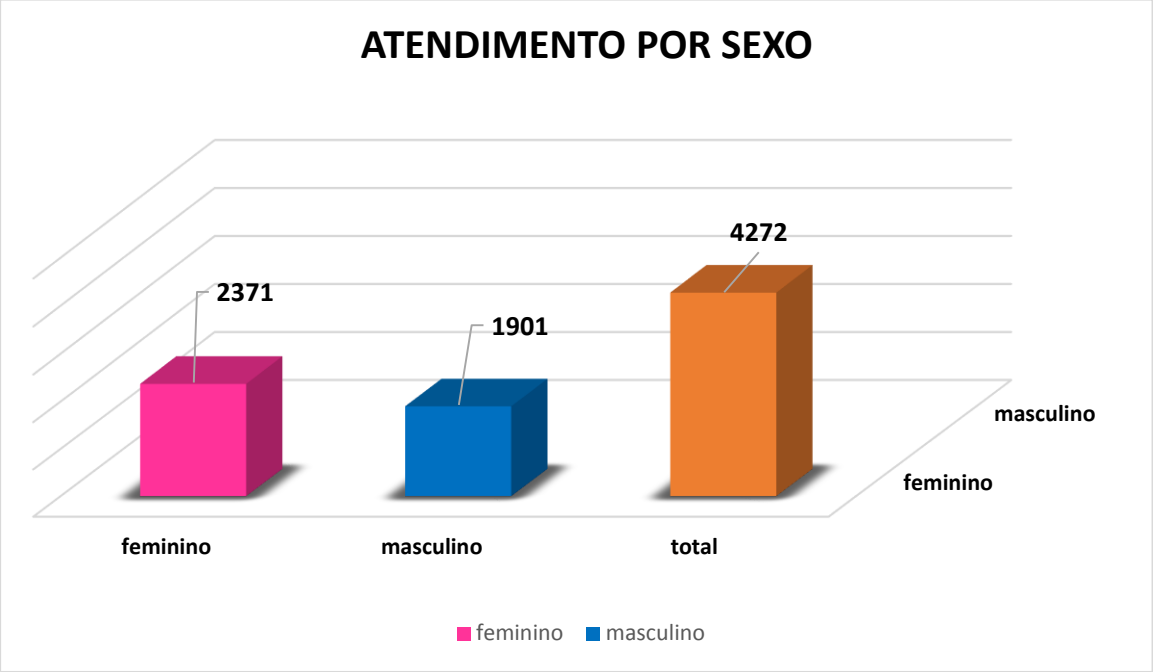

ATENDIMENTO DE PACIENTES EM REPOUSO

FEMININO	10
MASCULINO	19
TOTAL	29

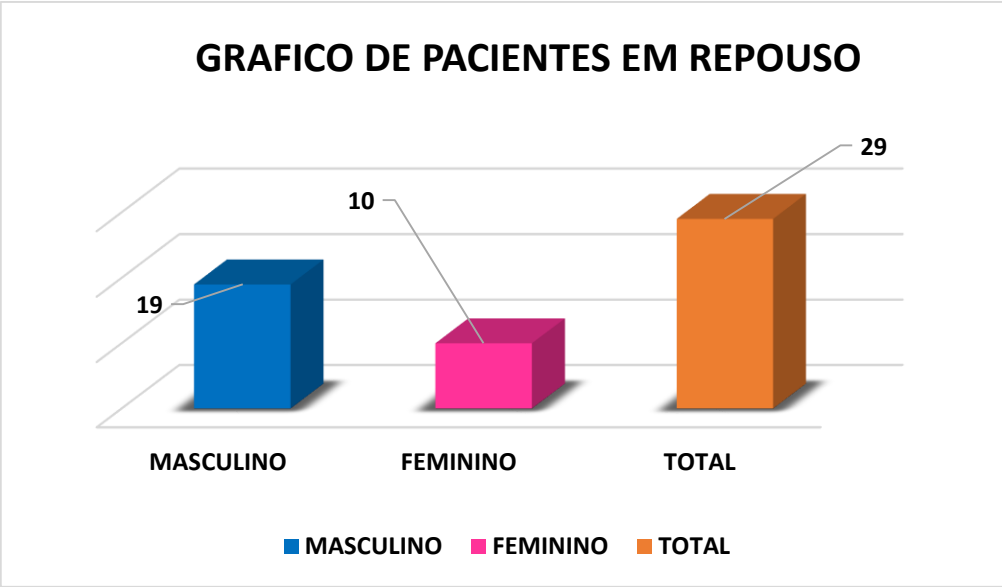

CONDUTA DE REPOUSO

TRANSFERIDO	28

RELATÓRIO DE ÓBITOS AGOSTO 2020

Data	Nome	Idade	H.D
03/08/2020	B V da S	82	AVC
04/08/2020	T M	66	INSUFICIÊNCIA RESPIRATÓRIA
19/08/2020	J P M	76	I A M
29/08/2020	J E	61	CAUSA INDETERMINADA

ATENDIMENTO SEMANAL

SEGUNDA	831
TERÇA	601
QUARTA	583
QUINTA	518
SEXTA	498
SÁBADO	651
DOMINGO	590

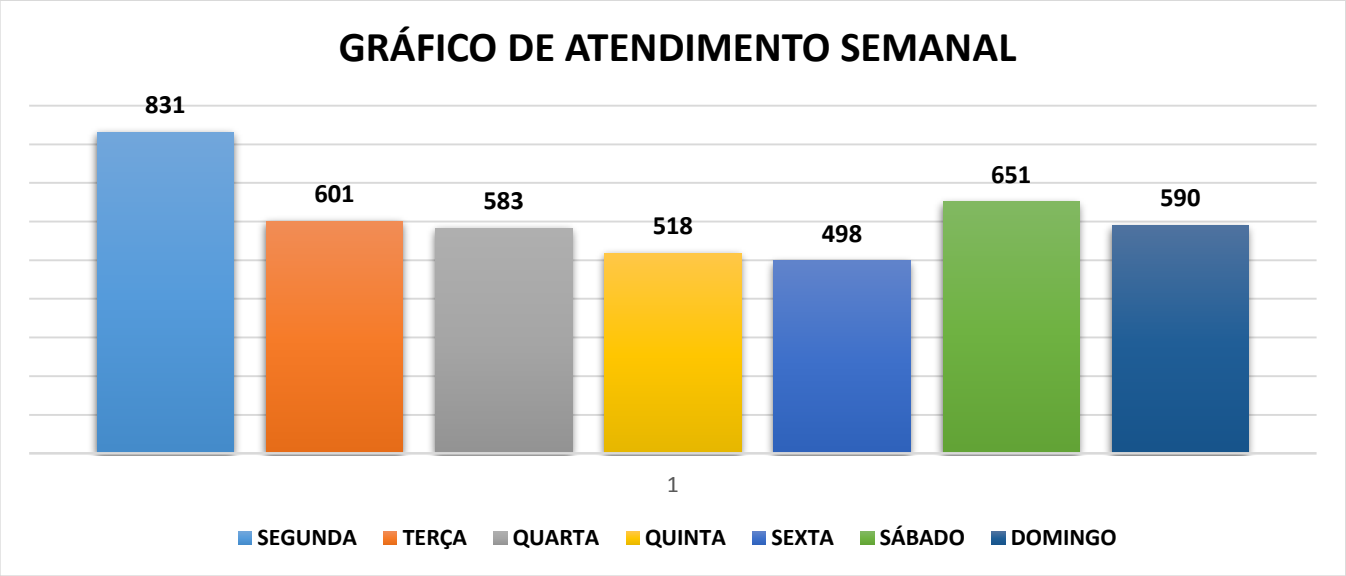

ATENDIMENTO POR IDADE

Idade	Quantidade	Idade	Quantidade	Idade	Quantidade
0	2	1 mês	2	02 meses	2
03 meses	7	04 meses	9	05 meses	2
06 meses	3	07 meses	2	08 meses	5
09 meses	10	10 meses	8	11 meses	7
1 ano	54	2 anos	46	3 anos	42
4 anos	25	5 anos	32	6 anos	34
7 anos	39	8 anos	32	9 anos	13
10 anos	34	11 anos	31	12 anos	36
13 anos	29	14 anos	38	15 anos	37
16 anos	66	17 anos	55	18 anos	78
19 anos	69	20 anos	83	21 anos	98
22 anos	87	23 anos	69	24 anos	49
25 anos	87	26 anos	52	27 anos	63
28 anos	73	29 anos	89	30 anos	91
31 anos	75	32 anos	79	33 anos	57
34 anos	86	35 anos	96	36 anos	71
37 anos	85	38 anos	91	39 anos	69
40 anos	78	41 anos	72	42 anos	74
43 anos	67	44 anos	81	45 anos	73
46 anos	70	47 anos	70	48 anos	63
49 anos	70	50 anos	61	51 anos	63
52 anos	62	53 anos	53	54 anos	57
55 anos	28	56 anos	50	57 anos	58
58 anos	44	59 anos	59	60 anos	56
61 anos	45	62 anos	39	63 anos	34
64 anos	42	65 anos	32	66 anos	44
67 anos	21	68 anos	27	69 anos	37
70 anos	23	71 anos	25	72 anos	21
73 anos	15	74 anos	9	75 anos	5
76 anos	26	77 anos	16	78 anos	5
79 anos	6	80 anos	26	81 anos	7
82 anos	6	83 anos	4	84 anos	9
85 anos	4	86 anos	3	87 anos	4
88 anos	0	89 anos	3	90 anos	9
91 anos	3	92 anos	1	93 anos	1
94 anos	1	95 anos	2	96 anos	3
97 anos	0	98 anos	0	99 anos	0
100 anos	0	101 anos	0	102 anos	0

PROCEDIMENTOS SOLICITADO PELO MÉDICO

ELETROCARDIOGRAMA	164
RAIO X	467
EXAMES LABORATORIAIS	3234
TOTAL DE PROCEDIMENTOS	3865

PROCEDIMENTOS REALIZADOS

PRESSÃO	3849
DEXTRO	659
INALAÇÃO	186
MEDICAÇÃO	3581
CURATIVO	42
OXIGENOTERAPIA	16
SUTURA	25
ACOLHIMENTO (CLASSIFICAÇÃO DE RISCO)	3965
CATETERISMO VESICAL DE ALIVIO	4
CATETERISMO VESICAL DE DEMORA	3
TOTAL DE PROCEDIMENTOS	12330

GRÁFICO RELATÓRIO DE PROCEDIMENTO

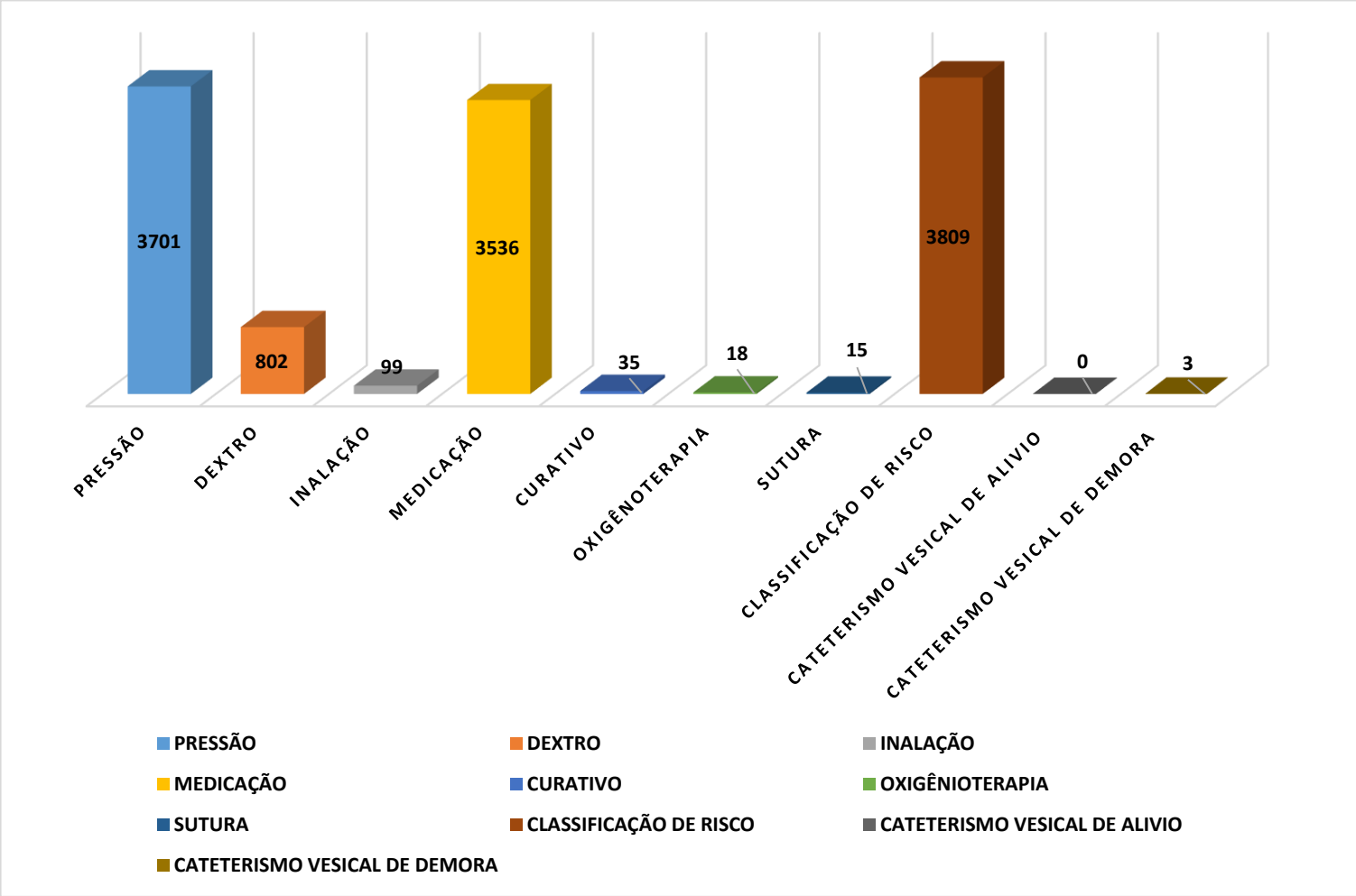

RELATÓRIO DE ATENDIMENTO DIÁRIO

01/08/2020	131
02/08/2020	105
03/08/2020	157
04/08/2020	124
05/08/2020	130
06/08/2020	145
07/08/2020	125
08/08/2020	134
09/08/2020	121
10/08/2020	191
11/08/2020	173
12/08/2020	163
13/08/2020	131
14/08/2020	147
15/08/2020	141
16/08/2020	109
17/08/2020	164
18/08/2020	172
19/08/2020	152
20/08/2020	93
21/08/2020	76
22/08/2020	118
23/08/2020	127
24/08/2020	168
25/08/2020	132
26/08/2020	138
27/08/2020	149
28/08/2020	150
29/08/2020	127
30/08/2020	128
31/08/2020	151

RELATÓRIO RX AGOSTO 2020

PROCEDIMENTO	DIA DO PROCEDIMENTO																															Total
CRANIO (PA + LATERAL)				1	1			1	2		1			1		3	1			1	1			1		1		1		1	1	
SEIOS DA FACE (FN + MN + LATERAL + HIRTZ)	1				1					1		1			1			1		1				1			1	1			2	12
CERVICAL (AP + LATERAL + TO + OBLIQUAS)			1				1					1					1	1		1	1											7
COLUNA LOMBO-SACRA																						1	1				1	1	1		1	6
COLUNA TORACICA (AP + LATERAL)			1																			1		1							1	4
COLUNA TORACO-LOMBAR				1				1																								2
TORAX (PA)	9	11	14	15	9	18	6	13	8	14	17	23	4	9	8	9	12	20	9	5	4	9	6	9	6	7	7	11	8	9	9	318
ARTICULACAO ESTERNO-CLAVICULAR											1																					1
COTOVELO																1																1
MAO		1		2	1			2	1	2		1			2							1	1			2		2		1		19
OMOPLATA / OMBRO (TRES POSICOES)	1				1	1					1						1					1		1								7
PUNHO (AP + LATERAL + OBLIQUA)	1																									1	1		1			4
ABDOMEN SIMPLES (AP)	1		1	1	2				1	1	3			2				1				1		2		1	2	3	1	1		24
BACIA	1																										1	1				3
CALCANEO				1	1	1		1								1	2	1	1				2				2				1	14
JOELHO (AP + LATERAL)			1					1						1		1			1					1		2	1					9
PE / DEDOS DO PE	1		1	1												2	2	2		2			1					1	1	1	1	16
PERNA								1		1																						2
Total_Procedimento	15	12	19	22	16	20	7	20	12	19	23	26	4	13	11	17	19	26	11	10	6	14	11	16	6	14	16	21	12	13	16	467

RELATÓRIO DA EQUIPE DE ENFERMAGEM

UPA – DR. MÁRIO RUIVO

AGOSTO / 2020

EQUIPE DE ENFERMAGEM

UPA "DR. MÁRIO RUIVO"

Coordenadora de Enfermagem: Enfª Viviane Ferreira de Sousa

Supervisora de Enfermagem / RT: Enfª Edejane Maria dos Anjos

Enfermeira CCIH: Enfª Edejane Maria dos Anjos

Enfermeiros Assistenciais:

10 Enfermeiros **18 Técnicos de Enfermagem**

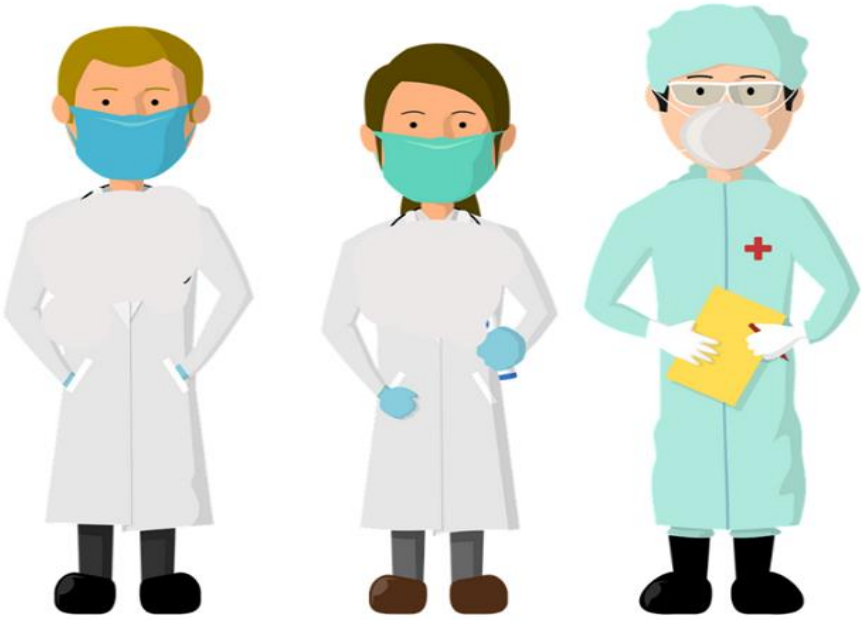

INFORMAÇÕES REFERENTES AO MÊS AGOSTO / 2020

PACIENTES RECEBIDOS EM SALA DE EMERGÊNCIA

DIAGNÓSTICO	QUANTIDADE
IAM	4
BRONCOESPASMO	1
EAP	1
BRONCOASPIRAÇÃO	1
CA PULMONAR	1
COVID	3
DOR PRECORDIAL	3
HIPERTENSÃO	3
HIPOGLICEMIA	2
CRISE CONVULSIVA	1
HIPERGLICEMIA	1
CETOACIDOSE DIABÉTICA	2
CRISE ASMÁTICA	1
TCE	1
DESIDRATAÇÃO	1
PCR	2
IRA	1
DISPNÉIA	1
TOTAL	30

DESTINOS DOS PACIENTES DA SALA DE EMERGÊNCIA

DESTINO	QUANTIDADE
OBSERVAÇÃO MASCULINO/FEMININO/INFANTIL	07
HOSPITAL FUNDAÇÃO SÃO FRANCISCO XAVIER	04
ÓBITO	04
RESIDÊNCIA	11
HOSPITAL EM OUTRO MUNICÍPIO	03
EVASÃO	0
TOTAL	29

PACIENTES DA OBSERVAÇÃO

MASCULINO/FEMININA/PEDIATRIA

ALTA RESIDÊNCIA	53
FSFX	09
PSC	0
OUTROS HOSPITAIS	02
EMERGÊNCIA	03
ÓBITO - ISOLAMENTO COVID	01
EVADIU-SE	02
TOTAL	70

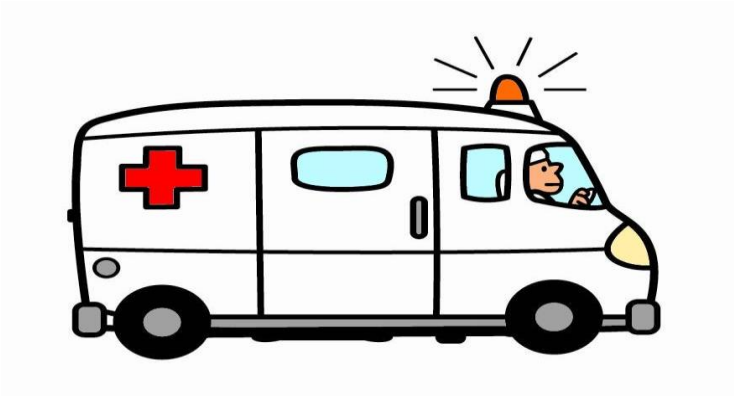

ENTRADA DE PACIENTES VIA SAMU

PACIENTES TRAZIDOS PELO SAMU	100

Reunião Enfermagem

ATA 08/2020

REUNIÃO MENSAL DE ENFERMAGEM

Aos vinte e oito dias do mês de Agosto do Ano de dois mil e vinte, precisamente as nove horas e trinta minutos, foi realizado reunião mensal com a Enfermeira na sala de reunião da unidade, por convocação da Sra. Edejane Maria dos Anjos, onde foram discutidos os seguintes itens:

- **Incentivo ao uso do Pop;**
- **Reorientação do Fluxo de Coleta de swabs para teste rápido de Influenza e coleta swabs para detectar o vírus Sars CoV 19.**
- **Uso de EPis, Paramentação, Desparamentação.**
- **Passagem de plantão.**
- **Reorientação ao atendimento caso suspeito e confirmado de covid 19.**
- **Reorientação sobre as lavagens das mãos e medidas de controle de higiene;**

Incentivo ao uso do Pop: Orientação Incentivo ao uso do pop na instituição, afim de otimizar assistência.

Reorientação do Fluxo de Coleta de swabs para teste rápido de Influenza e coleta swabs para detectar o vírus Sars CoV 19. Reorientado a equipe de enfermagem sobre o fluxo de coleta de swabs influenza para paciente com síndrome Gripal e coleta de swabs influenza conforme preconiza vigilância epidemiológica do município

Uso de EPis, Paramentação, Desparamentação. Reorientado a equipe sobre a importância da utilização das precauções padrões e normas a serem seguidas preconizadas, uso de EPis

Passagem de Plantão, Ponto e horário de refeições: Orientados os colaboradores referente ao cumprimento das medidas de segurança conforme preconiza o OMS e Fluxograma institucional, manter distância segura de 1 metro e meio no ponto e no horário das refeições, e cumprimento de horário de entrada e saída

Reorientação ao atendimento caso suspeito e confirmado de covid 19.
Reoriento a equipe de enfermagem, sobre fluxo de atendimento e manejo pacientes suspeitos e confirmado corona vírus, preconizado pela avisa, Coren, OMS e Vigilância epidemiológica do município.

Reorientação sobre as lavagens das mãos: reorientado a equipe de enfermagem sobre a importância da lavagem das mãos na técnica correta no âmbito hospitalar, afim de evitar disseminação de vírus patogênicos.

CENTRAL DE MATERIAL ESTERILIZADO

MATERIAIS DA UPA – DR. MÁRIO RUIVO

AGOSTO / 2020

MATERIAIS	QUANTIDADES
CICLO INSTRUMENTAL	69
TERMOSSENSÍVEIS	8
PACOTES	0
TOTAL	77

RECEBIMENTO DE MATERIAIS NA CME

DA UPA – DR. MÁRIO RUIVO, PRONTO SOCORRO CENTRAL E ETC....

MATERIAIS	QUANTIDADES
PSC – CICLO INSTRUMENTAL	131
PSC – CICLO TERMOSSENSÍVEL	13
PSC - PACOTE	23
SAMU - CICLO INSTRUMENTAL	8
SAMU – TERMOSSENSÍVEL	12
PACOTES SAMU	0
SADT - INSTRUMENTAL	0
TOTAL	187

ATA DE REUNIÃO Nº 08/2020

REUNIÃO MENSAL DE CCIH

Aos vinte e oito dias do mês de agosto do Ano de dois mil e vinte , precisamente dez horas, foi realizado reunião mensal com Comissão CCIH, na sala da gerência da unidade, por convocação da Sra. Edejane Maria dos Anjos, onde foram discutidos os seguintes itens:

- **Programa de treinamento com setor de Higienização e Enfermagem;**
- **Dose de Ataque;**
- **Manutenção Preventiva de equipamentos Médicos/Hospitalares;**
- **Controle diário Bowie Dick e controle de carga;**
- **Controle de Qualidade Diário Teste Biológico**
- **Reunião Mensal com setor de Higienização e Enfermagem;**
- **Reorientação e atualização sobre o fluxo de atendimento do Covid -2019**
- **Reorientação para teste rápido de Influenza e coleta de swabs para Covid - 2019**

Programa de treinamento com setor de Higienização e Enfermagem: Capacitação dos colaboradores da higiene e enfermagem

Dose de Ataque; 100mg/kg pediátrico e 2grs adulto.

Manutenção Preventiva de equipamentos Médicos/Hospitalares: Realizado na unidade manutenção preventiva dos equipamentos Médicos/Hospitalares.

Controle diário Bowie Dick e controle de carga: Foi realizado o controle diário Bowie Dick e controle de carga para todos os materiais na unidade.

Controle de Qualidade Diário Teste Biológico: Indicador de Qualidade para avaliação Biológico do processo de Esterilização a vapor

Reunião Mensal com setor de Higienização e Copa: Realizado reunião mensal para discussão de assuntos pertinentes aos setores com objetivo de obter melhorias nas atividades diárias., reorientação e incentivo a técnica de lavagem das mãos, e uso de EPIS Paramentarão e Desparamentação.

Reorientação sobre o fluxo de atendimento do Covid -2019:
Reorientação a de equipe sobre o Fluxo de atendimento paciente suspeito e confirmado assim como incentivo ao aumento de higienização no âmbito hospitalar.

Reorientação para teste rápido de Influenza e coleta de swabs para Covid - 2019.
Reorientado a equipe sobre protocolo de teste rápido para Influenza e coleta de swabs para Covid -19 (detecção do Sars CoV 2) conforme preconiza vigilância epidemiológica do município.

NOTIFICAÇÃO PARA VIGILÂNCIA EPIDEMIOLÓGICA

NOTIFICAÇÃO	QUANTIDADES
NOTIFICAÇÃO DE VIOLÊNCIA INTERPESSOAL AUTO PROVOCADA	4
ACIDENTE COM MATERIAL BIOLÓGICO	1
ACIDENTE DE TRABALHO	2
INFLUENZA	52
COVID	94
TOTAL	153

NOTIFICAÇÃO	QUANTIDADES
DIARREIA	118
CONJUNTIVITE	02
TOTAL	120

RELATÓRIO MENSAL DE FARMÁCIA HOSPITALAR

UPA –" Dr. Mário Ruivo"

EQUIPE TÉCNICA FARMÁCIA UPA DR. MARIO RUIVO

EQUIPE TÉCNICA FARMÁCIA UPA DR. MARIO RUIVO

Naysser Landim – Farmacêutico
Vinicius Dionísio Xavier- Farmacêutico

AGOSTO 2020

LISTA DE MEDICAMENTOS DISPENSADOS NO MÊS DE AGOSTO 2020.

Descrição	Forma	Dispensados
Ac. Trenexâmico	AMPOLA	7
Acetilcisteina	AMPOLA	0
Ateplase (Actilyse)	AMPOLA	0
Adenosina	AMPOLA	0
Aminofilina 24mg/1mL 10mL IV	AMPOLA	5
Amiodarona	AMPOLA	5
Atropina 0,5mg	AMPOLA	7
Benzilpenicilina 1.200.000UI	AMPOLA	223
Bromoprida 10mg/ml	AMPOLA	11
Escopolamina 4mg/mL Dipirona	AMPOLA	305
Escopolamina 20mg/mL 1mL	AMPOLA	82
Cefalotina	AMPOLA	4
Ceftriaxona 1GR IV	AMPOLA	180
Ceftriaxona 1GR IM	AMPOLA	20
Cetoprofeno 100mg IV FA	AMPOLA	119
Cetoprofeno 100mg IM 2mL	AMPOLA	93
Clindamicina	AMPOLA	18
Potassio, cloreto 19,1% 10mL	AMPOLA	25
Cloreto de Sódio 0,9% 10mL	AMPOLA	0
Cloreto de Sódio 20% 10mL	AMPOLA	0
Complexo B 2mL	AMPOLA	312
Dexamet, fosf. 4mg/mL - 2,5mL IV/IM	AMPOLA	1129
Diclofenaco Sodico 75mg/mL 3mL AMP	AMPOLA	890
Difenidramina	AMPOLA	0
Dipirona Sodica 500mg/mL 2mL IV/IM	AMPOLA	1055
Dobutamina, cloridrato 250mg IV amp	AMPOLA	1
Dopamina, cloridrato 5mg/mL 10mL IV	AMPOLA	0
Dimenidrinato 50mg;Piridoxina 10mg	AMPOLA	124
Enoxaparina, sodica 40mg/0,4mL	AMPOLA	4
Enoxaparina 20mg	AMPOLA	4
Enoxaparina, sodica 60mg/0,6mL	AMPOLA	1
Epinefrina 0,1% Adrenalina IM 1mL	AMPOLA	62
Prometazina 50MG IM 2 ML	AMPOLA	142
Furosemida 10mg/mL - 2mL IV/IM	AMPOLA	209
Glicose, solucao 25% 10mL EV	AMPOLA	0
Glicose, solucao 50% 10mL	AMPOLA	96
Gluconato de Cálcio 10%	AMPOLA	0
Heparina, sodica 5000UI/mL 5mL IV FA	AMPOLA	1
Heparina, sodica 5000UI/0,25mL	AMPOLA	6
Hidrocortisona 100mg IV/IM FA	AMPOLA	178
Hidrocortisona 500mg IV/IM 50FA	AMPOLA	137

Lidocaína S/vaso	AMPOLA	0
Metoclopramida, cloridrato 10mg/2mL	AMPOLA	27
Norepinefrina	AMPOLA	22
Omeprazol 40mg	AMPOLA	22
Ondansetrona, cloridrato 4mg/2mL 2mL	AMPOLA	288
Ranitidina injetável	AMPOLA	6
Terbutalina, sulfato 0,5mg/mL 1mL	AMPOLA	41
Ascorbico, acido (Vit. C) 500mg/5mL	AMPOLA	196
Fitomenadiona (Vitamina K1) 10mg/mL	AMPOLA	5
Sodio, cloreto 0,9% SF 100mL	BOLSA	332
Sodio, cloreto 0,9% 250mL	BOLSA	140
Sodio, cloreto 0,9% 500ml	BOLSA	140
Sodio, cloreto 0,9% 1000mL	BOLSA	31
Água Bidestilada 500mL	BOLSA	27
Sódio, bicarbonato 8,4% 250 mL	BOLSA	4
Glicose, solucao 5% 1000mL	BOLSA	0
MANITOL 20% 250ML	BOLSA	0
Glicose, solucao 5% 250mL	BOLSA	15
Glicose, solucao 5% 500mL	BOLSA	0
Solução de Ringer com Lactato 500mL	BOLSA	8
Isossorbida 20mg CP	COMPRIMIDO	0
Acido Acetilsalicilico	COMPRIMIDO	69
Amiodarona	COMPRIMIDO	0
Anlodipino 5mg	COMPRIMIDO	36
Atenolol 50mg	COMPRIMIDO	20
Carvão Ativado	COMPRIMIDO	4
Carvedilol 12,5mg CP	COMPRIMIDO	0
Carvedilol 6,25mg CP	COMPRIMIDO	0
Captopril 25mg CP c/500	COMPRIMIDO	494
Clopidogrel 75mg	COMPRIMIDO	61
Enalapril, maleato 10mg C	COMPRIMIDO	3
Espironolactona 50 mg	COMPRIMIDO	0
Furosemida 40mg	COMPRIMIDO	1
Isossorbida 5mg CP	COMPRIMIDO	2
Hidroclorotiazida 25mg CP	COMPRIMIDO	0
Losartana potassica 50mg CP	COMPRIMIDO	12
Metformina 850 mg	COMPRIMIDO	3
Metildopa 500mg CP	COMPRIMIDO	7
Nifedipino 20mg	COMPRIMIDO	90
Propranolol, cloridrato 40mg	COMPRIMIDO	11
Sinvastatina 20mg CP c/30	COMPRIMIDO	0
Glicerina, solucao 12% (enema)	ENEMA	0
Dexametasona 0,1mg/mL 120mL Elixir	FRASCO	2
Aluminio, hidroxido 6%; hidroxido de	FRASCO	0
Lidocaina, cloridrato 10% spray 50mL	FRASCO	9

Paracetamol 200mg/mL 15mL	FRASCO	1
Simeticona	FRASCO	11
Dipirona Gotas	FRASCO	3
Ipratrópio, brometo 0,25mg/mL 20mL	FRASCO	8
Fenoterol 5mg/ml 20 ML	FRASCO	1
Dexclorfeniramina, maleato 2mg/5mL	FRASCO	2
Prednisolona, fosfato 3mg/mL- 120mL	FRASCO	0
Ibuprofeno 100mg/ml 20 ml	FRASCO	2
Bromoprida	FRASCO	0
Lidocaina, cloridrato 2% Geleia 30g	TUBO	0
Sulfadiazina Prata 10mg/g 30g	TUBO	7
Colagenase 0,6U/g Cloranfenicol	TUBO	0
TIRA DE GLICOSE	TIRAS	39

" CONTROLADOS PORTARIA 344/98 "

Descrição	Forma	Dispensados
Dimorf 0,2 mg/mL	AMPOLA	40
Dimorf 10,0 mg/mL	AMPOLA	0
Flumazenil 0,5mg/5mL	AMPOLA	5
Clor. de Tramadol 100mg/mL	AMPOLA	236
Diazepam 5mg/mL	AMPOLA	81
Midazolam 10mL	AMPOLA	38
Midazolam 3mL	AMPOLA	81
Colirio Anestésico	FRASCO	11
Diazepam 10mg	COMPRIMIDO	142
Haloperidol 5mg/mL	AMPOLA	12
Fentanila 0,0785 mg/mL	AMPOLA	422
Fenobarbital 100mg/mL	AMPOLA	0
Fenitoína sódica 50mg/mL	AMPOLA	66
Clor. Petidina 50mg/mL	AMPOLA	1
Clor. Clorpromazina 25mg	AMPOLA	1
Etonidato	AMPOLA	3

SERVIÇO SOCIAL

DEMANDA MENSAL

AGOSTO - 2020

- ✓ **Quantidade total de atendimentos Serviço Social: 35**
- ✓ **Procura espontânea ao Serviço Social: 24**
- ✓ **Quantidade total de encaminhamentos à rede de Serviço Municipal: 8**
- ✓ **Quantidade total de agendamento de consulta/exames: 3**
- ✓ **Quantidade total de pacientes Vítimas de Violência Interpessoal/ Autoprovocada: 4**
- ✓ **Quantidade total de pacientes Notificados ao Setor de Acidente de Trabalho. (CEREST): 2**
- ✓ **Quantidade total de pacientes Notificações ao Setor de Acidente de Trabalho com Exposição á Material Biológico. 1**

RELAÇÃO DE ATENDIMENTO E ORIENTAÇÃO FAMILIAR DE DEMANDA ESPONTÂNEA/EQUIPE

NOME DO PACIENTE	IDADE	HD	CONTRA REFERENCIA	ENCAMINHAMENTO	AÇÕES DO S.S
J R da S	42	Lesão		Cerest	Prestado atendimento Social com orientação e encaminhamento.
J P M	76	Avc			Prestado atendimento Social com orientação familiar.
L A dos S	72	Pé Diabético		UBS	Prestado atendimento Social com orientação e encaminhamento.
G A de S	45	CA?		Policlínica	Prestado atendimento Social com orientação e encaminhamento.
I C M D de A	19	Convulsão			Prestado atendimento Social com orientação.
A J da S	55	Hipertensão		UBS	Prestado atendimento Social com orientação e encaminhamento.
M A dos S F	65	Hipertensão			Prestado atendimento Social com orientação familiar.
A C D C	34	Fratura		Cerest	Prestado atendimento Social com orientação com encaminhamento.
(Suposto) A R	43	Etílico		Centro Pop	Prestado atendimento Social com orientação com encaminhamento.
Z C dos S S	37	DM		Creas	Prestado atendimento Social com orientação com busca ativa por familiar.
M das D S	72	Hipertensão		Creas	Prestado atendimento Social com orientação com busca ativa por familiar

RELAÇÃO DE PACIENTES ATENDIDOS PELO SERVIÇO SOCIAL POR FAIXA ETÁRIA

IDADE	QUANTIDADE
19	1
34	1
37	1
42	1
43	1
45	1
55	1
65	1
72	2
76	1

RELAÇÃO DE GÊNERO

GÊNERO	QUANTIDADE
MASCULINO	6
FEMININO	5

ENCAMINHAMENTO PARA REDE SÓCIO ASSISTENCIAL

Rede Sócio assistencial	Quantidade
Cerest	2
UBS	2
Policlínica	1
Centro Pop	1
Creas	2

AGENDAMENTO DE CONSULTA

Nome	Especialidade	Consulta	Horário
G A de S	Neurologista/cabeça e pescoço	26/08/2020	08h00
L A dos S	Clinico	24/08/2020	07h45
E S F	Cardiologista	15/09/2020	10h00

PROCURA ESPONTÂNEA

Data	Nome	Atuação Técnica /Encaminhamento/outros
13/08/2020	R R dos S	Escuta/ acolhida, orientações.
13/08/2020	S A de L B	Escuta/ acolhida e orientações.
17/08/2020	M E da R	Escuta/ acolhida e com orientações.
19/08/2020	E G de O	Escuta/ acolhida e orientações.
19/08/2020	J I de A	Escuta/ acolhida e orientações.
20/08/2020	R A de L	Escuta/ acolhida e orientações.
20/08/2020	S C S	Escuta/ acolhida e orientações com encaminhamento para Cras.
20/08/2020	J G dos S	Escuta/ acolhida e orientações.
20/08/2020	V H A V	Escuta/ acolhida e orientações.
21/08/2020	C V de A	Escuta/ acolhida e orientações.
21/08/2020	C A dos S	Escuta/ acolhida e orientações.
24/08/2020	V V de O	Escuta/ acolhida, orientações.
24/08/2020	A A de S	Escuta/ acolhida e orientações.
24/08/2020	E B de l	Escuta/ acolhida com orientações.
24/08/2020	M C de A	Escuta/ acolhida e orientações.
25/08/2020	C E dos S	Escuta/ acolhida e orientações.
25/08/2020	J M dos S	Escuta/ acolhida com orientações.
25/08/2020	C S de A	Escuta/ acolhida com orientações.
26/08/2020	R S de A	Escuta/ acolhida com orientações
26/08/2020	S C de J	Escuta/ acolhida com orientações.
27/08/2020	I M G	Escuta/ acolhida com orientações.
28/08/2020	M C R	Escuta/ acolhida com orientações.
28/08/2020	J V G	Escuta/ acolhida com orientações.
31/08/2020	J D B	Escuta/ acolhida com orientações.

SISTEMA DE INFORMAÇÃO DE AGRAVOS DE NOTIFICAÇÃO

SISTEMA DE INFORMAÇÃO DE VIOLÊNCIA

DATA	NOME DO PACIENTE	IDADE	CONTRA REFERÊNCIA	ENCAMINHAMENTO	AÇÕES S.S
09/08/2020	C V O	14	Vigilância Epidemiológica	Encaminhamento Sinan	Notificação
22/08/2020	R F M	33	Vigilância Epidemiológica	Encaminhamento Sinan	Notificação
22/08/2020	C R de M	32	Vigilância Epidemiológica	Encaminhamento Sinan	Notificação
23/08/2020	A C de S	22	Vigilância Epidemiológica	Encaminhamento Sinan	Notificação

SISTEMA DE INFORMAÇÃO DE ACIDENTE DE TRABALHO

DATA	NOME DO PACIENTE	IDADE	CONTRA REFERÊNCIA	ENCAMINHAMENTO	AÇÕES S.S
14/08/2020	J R da S	42	Relatório de Atendimento ao Acidente de Trabalho	Sistema de Vigilância de Acidente de Trabalho	Notificação
13/08/2020	A C D C	34	Relatório de Atendimento ao Acidente de Trabalho	Sistema de Vigilância de Acidente de Trabalho	Notificação

SISTEMA DE INFORMAÇÃO DE ACIDENTE DE TRABALHO COM EXPOSIÇÃO Á MATERIAL BIOLÓGICO

DATA	NOME DO PACIENTE	IDADE	CONTRA REFERÊNCIA	ENCAMINHAMENTO	AÇÕES S.S
10/08/2020	C E dos S	28	Relatório de Atendimento ao Acidente de Trabalho	Sistema de Vigilância de Acidente de Trabalho	Notificação

PESQUISA DE SATISFAÇÃO PACIENTE / ACOMPANHANTE
MÊS: AGOSTO / 2020 TOTAL 12

SATISFAÇÃO	MUITO SATISFEITO	SATISFEITO	INSATISFEITO	MUITO INSATISFEITO
ATENDIMENTO NA RECEPÇÃO	7	4	1	1
ENFERMAGEM CLASSIFICAÇÃO DE RISCO	8	2	1	1
ATENDIMENTO MÉDICO	7	1	1	3
ATENDIMENTO DE ENFERMAGEM MEDICAÇÃO / INALAÇÃO / SOROTERAPIA	9	2	0	1
HIGIENIZAÇÃO	10	1	0	1
ATENDIMENTO GERAL	6	4	0	2

CIDADES	
CUBATÃO	10
SANTOS	1
SÃO VICENTE	1
PRAIA GRANDE	
RIBEIRÃO PRETO	
TOTAL	12

MENSAGEM DA GERENTE ADMINISTRATIVA DA UNIDADE.

UPA – UNIDADE DE PRONTO ATENDIMENTO
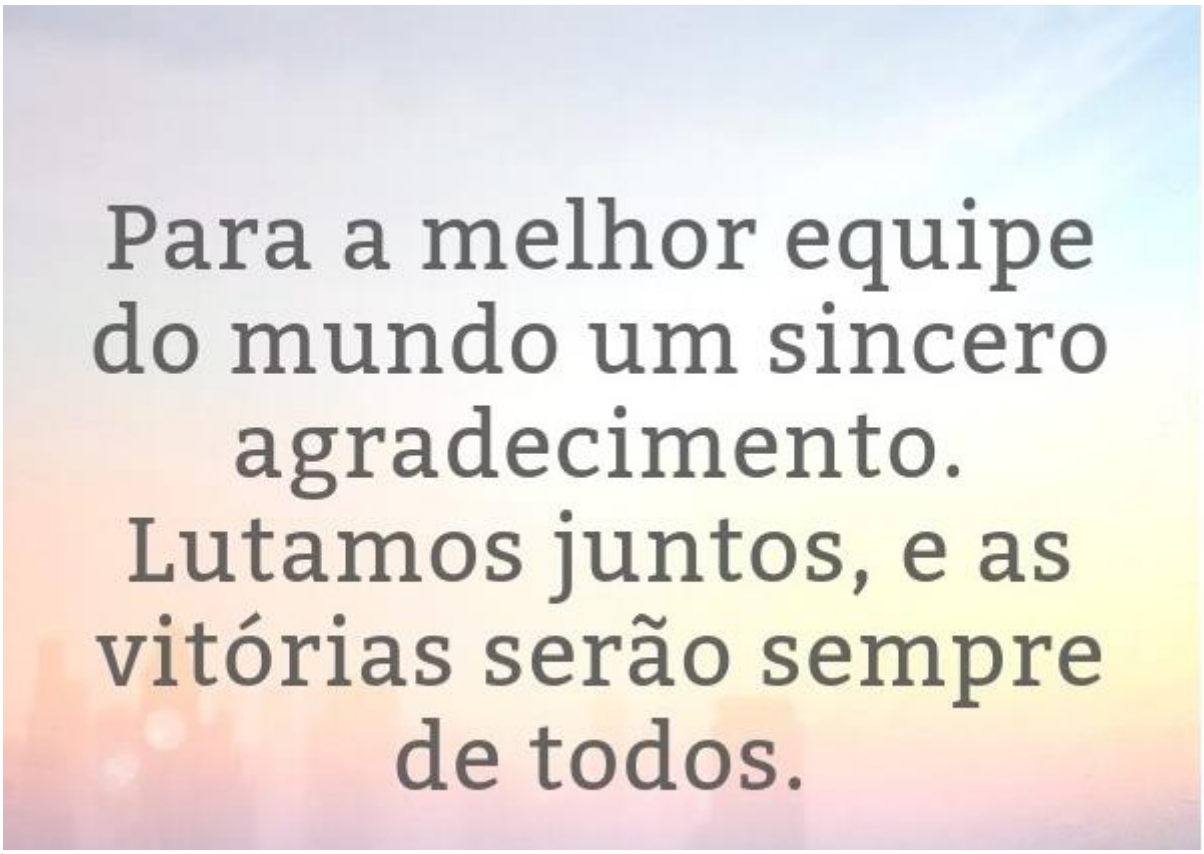
"DR MÁRIO RUIVO"